Dekorative Vorbilder XIV. A. Gatternicht, Stuttgart. Verlag von Jul. Hoffmann, Stuttgart.

NACH EINEM AQUARELL VON PROF. G. STURM.

FÜLLUNG UND FRIESE

Dekorative Vorbilder XIV.

E. Hochdanz, Stuttgart.

Verlag von Jul. Hoffmann, Stuttgart.

VON RENÉ BEAUCLAIR.

Dekorative Vorbilder XIV. A. Gatternicht, Stuttgart. Verlag von Jul. Hoffmann, Stuttgart.

NACH EINEM AQUARELL VON GERH. HEILMANN.

E. Hochdanz, Stuttgart

Verlag von Jul. Hoffmann, Stuttgart.

ENTWORFEN VON MAURICE DUFRÈNE.

Stuttgarter Vereins-Buchdruckerei.

NACH AQUARELL VON JUL. MENZEL.

Verlag von Jul. Hoffmann, Stuttgart.

ALLEGORISCHE FRAUENGESTALTEN. DARSTELLUNG WEIBLICHER HANDARBEITEN.

E. Hochdanz, Stuttgart

Verlag von Jul. Hoffmann, Stuttgart.

NACH ORIGINALEN VON PRIVAT LIVEMONT.

ERDBEEREN.

Dekorative Vorbilder XIV.

Verlag von Jul. Hoffmann, Stuttgart.

NACH EINEM AQUARELL VON PROF. G. STURM.

DEKORATIVE FÜLLUNGEN

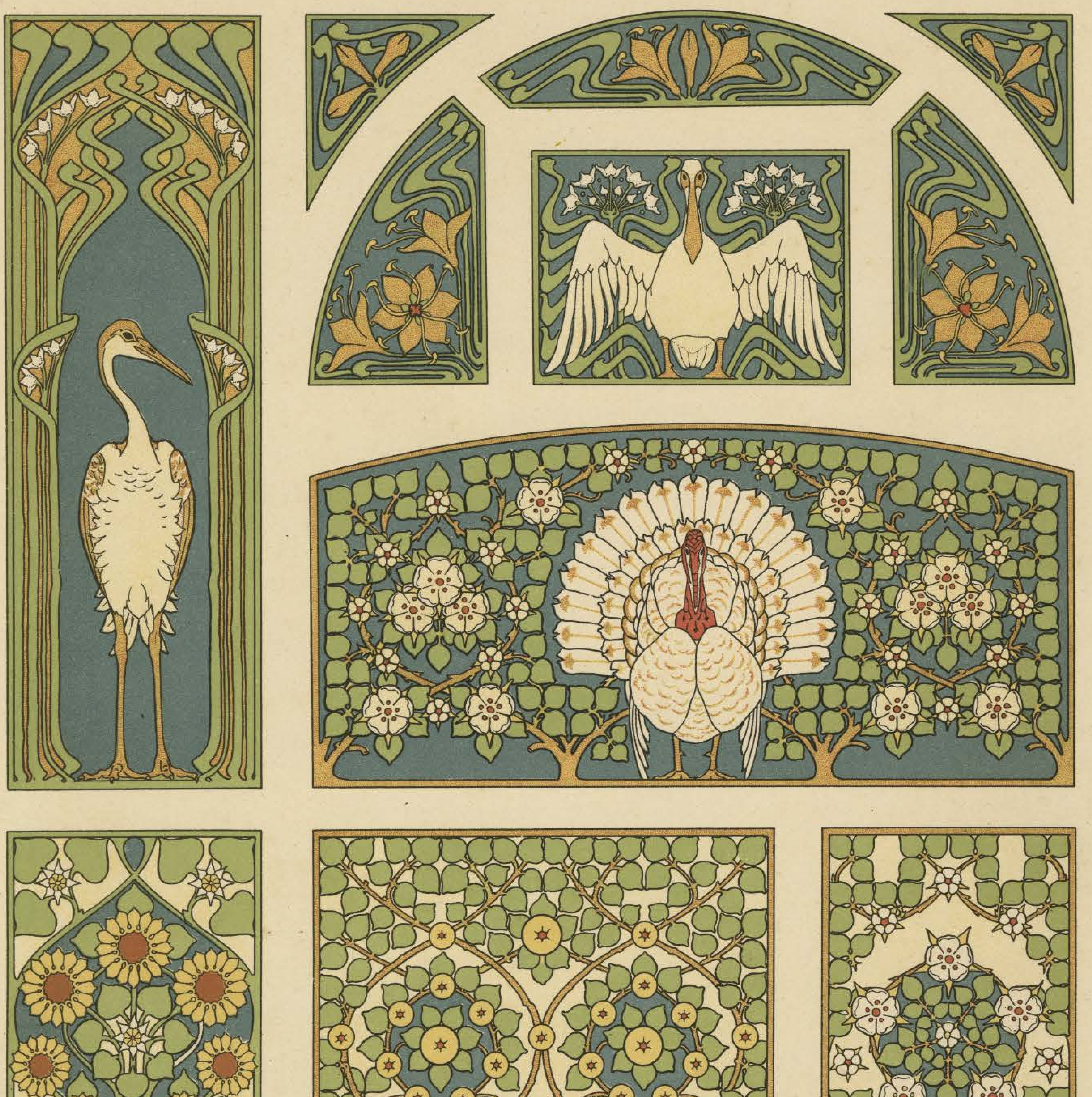

Dekorative Vorbilder XIV. A. Gatternicht, Stuttgart. Verlag von Jul. Hoffmann, Stuttgart.

VON L. NIENHUIS UND A. SMIT.

REITER.

E. Hochdanz, Stuttgart

Verlag von Jul. Hoffmann, Stuttgart.

NACH EINEM AQUARELL VON GERH. HEILMANN.

Dekorative Vorbilder XIV.

E. Hochdanz, Stuttgart.

Verlag von Jul. Hoffmann, Stuttgart.

NACH ENTWÜRFEN VON CARL JACOBS.

M. Seeger, Stuttgart.

Verlag von Jul. Hoffmann, Stuttgart.

ENTWORFEN VON PROF. ANTON SEDER.

Dekorative Vorbilder XIV.
MUNZ & SEIGER, STUTTGART
Verlag von Jul. Hoffmann, Stuttgart.

VON PROFESSOR RUD. RÖSSLER.

A. Gatternicht. Stuttgart.

Verlag von Jul. Hoffmann, Stuttgart.

NACH EINEM AQUARELL VON PROF. G. STURM.

LANDSCHAFTLICHE MEDAILLONS.

Verlag von Jul. Hoffmann, Stuttgart.

NACH AQUARELLEN VON H. SCHMIDT.

 E. Hochdanz, Stuttgart Verlag von Jul. Hoffmann, Stuttgart.

VON J. B. HEUKELOM.

M. Seeger Stuttgart

Verlag von Jul. Hoffmann, Stuttgart.

ENTWORFEN VON PROF. G. STURM.

E. Hochdanz, Stuttgart.
Verlag von Jul. Hoffmann, Stuttgart.

NACH ENTWÜRFEN VON A. HERBINIER.

POLYPEN UND SALAMANDER.

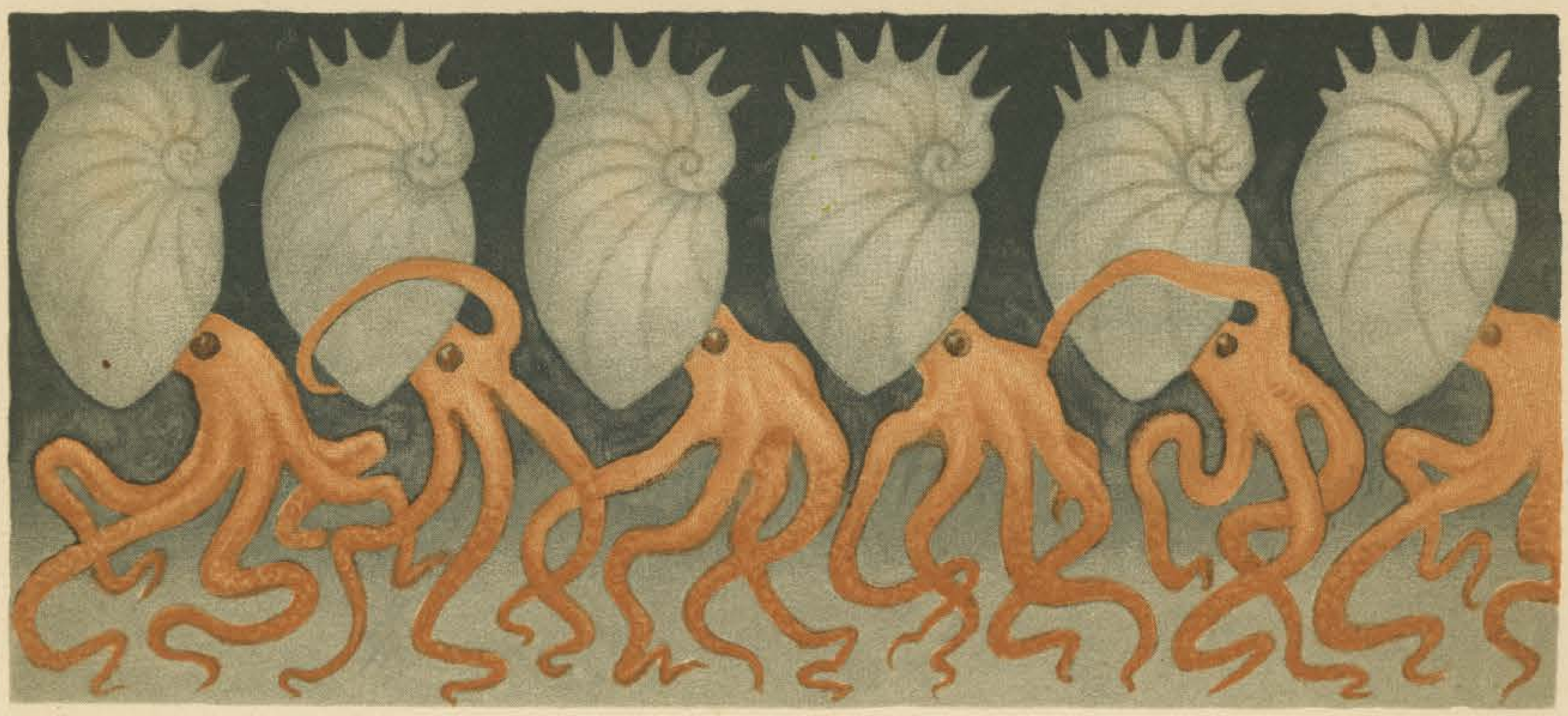

Dekorative Vorbilder XIV. A. Gatternicht, Stuttgart. Verlag von Jul. Hoffmann, Stuttgart.

NACH EINEM AQUARELL VON GERH. HEILMANN.

E. Hochdanz Stuttgart

Verlag von Jul. Hoffmann, Stuttgart.

NACH ENTWÜRFEN VON RENÉ BEAUCLAIR.

LANDESFLAGGEN IN DEKORATIVER AUSGESTALTUNG.

ENTWORFEN VON PROF. ANTON SEDER.

Dekorative Vorbilder XIV.

A. Gatternicht, Stuttgart.

Verlag von Jul. Hoffmann, Stuttgart.

1. Preussen. 2. Württemberg. 3. Sachsen. 4. Baden 5. Schwarzburg. 6. Hessen. 7. Lübeck. 8. Mecklenburg. 9. Bremen. 10. Sachsen-Meiningen. 11. Hamburg. 12. Bayern. 13. Grossherzogtum Sachsen. 14. Anhalt. 15. Schaumburg-Lippe. 16. Reuss. 17. Waldeck. 18. Schwarzburg. 19. Oldenburg. 20. Braunschweig. 21. Elsass-Lothringen. 22 Deutsches Reich.

WANDFRIESE FÜR SCHABLONENTECHNIK.

Dekorative Vorbilder XIV.
E. Hochdanz, Stuttgart.
Verlag von Jul. Hoffmann, Stuttgart.

NACH ENTWÜRFEN VON CARL JACOBS.

M. Seeger Stuttgart.

Verlag von Jul. Hoffmann, Stuttgart.

VON PROFESSOR RUD. RÖSSLER.

PFLAUMENZWEIG.

Dekorative Vorbilder XIV. A. Gatternicht, Stuttgart. Verlag von Jul. Hoffmann, Stuttgart.

NACH EINEM AQUARELL VON PROFESSOR G. STURM.

LANDSCHAFTLICHE FRIESE.

Dekorative Vorbilder XIV. E. Hochdanz, Stuttgart. Verlag von Jul. Hoffmann, Stuttgart.

VON MAURICE DUFRÈNE.

STILISIERTE PFLANZENGEHÄNGE.

E. Hochdanz, Stuttgart

Verlag von Jul. Hoffmann, Stuttgart.

ENTWORFEN VON ERICH KLEINHEMPEL.

KINDER MIT KANINCHEN.

M. Seeger, Stuttgart.

Verlag von Jul. Hoffmann, Stuttgart.

VON PROFESSOR G. STURM.

STREUBLUMEN.

A. Gatternicht, Stuttgart.

Verlag von Jul. Hoffmann, Stuttgart.

NACH AQUARELLEN VON J. HABERT-DYS.

NEBELKRÄHEN.

Dekorative Vorbilder XIV.

EMIL HOCHDANZ-STUTTGART

Verlag von Jul. Hoffmann, Stuttgart.

NACH EINEM ORIGINAL VON C. F. LIISBERG.

Dekorative Vorbilder XIV.

A. Gatternicht, Stuttgart.

Verlag von Jul. Hoffmann, Stuttgart.

NACH ENTWÜRFEN VON H. E. SIMPSON.

EMIL HOCHDANZ, STUTTGART

Verlag von Jul. Hoffmann, Stuttgart.

VON PATRIZ HUBER.

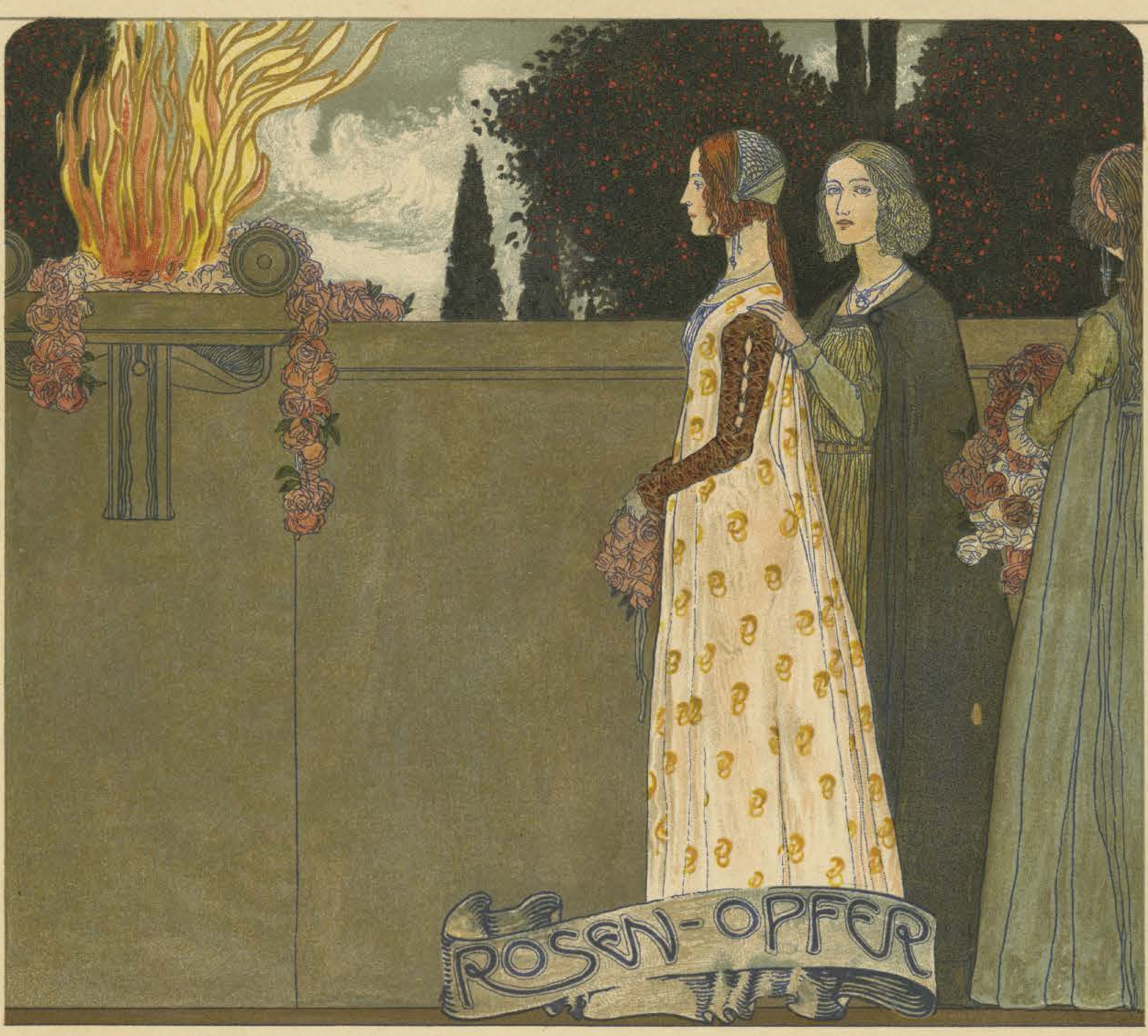

 A. Gatternicht, Stuttgart. Verlag von Jul. Hoffmann, Stuttgart.

NACH EINEM ORIGINAL VON ERWIN PUCHINGER.

Dekorative Vorbilder XIV.

EMIL HOCHDANZ · STUTTGART

Verlag von Jul. Hoffmann, Stuttgart.

ENTWORFEN VON MAURICE DUFRÈNE.

ORANGENZWEIG.

Dekorative Vorbilder XIV.   A. Gatternicht, Stuttgart.   Verlag von Jul. Hoffmann, Stuttgart.

VON PROFESSOR G. STURM.

KASSETTENFÜLLUNGEN, FRIESE UND PLAFONDMOTIVE.

EMIL HOCHDANZ STUTTGART

Verlag von Jul. Hoffmann, Stuttgart.

ENTWORFEN VON J. B. HEUKELOM.

Dekorative Vorbilder XIV. A. Gatternicht, Stuttgart. Verlag von Jul. Hoffmann, Stuttgart.

NACH EINEM AQUARELL VON PROFESSOR G. STURM.

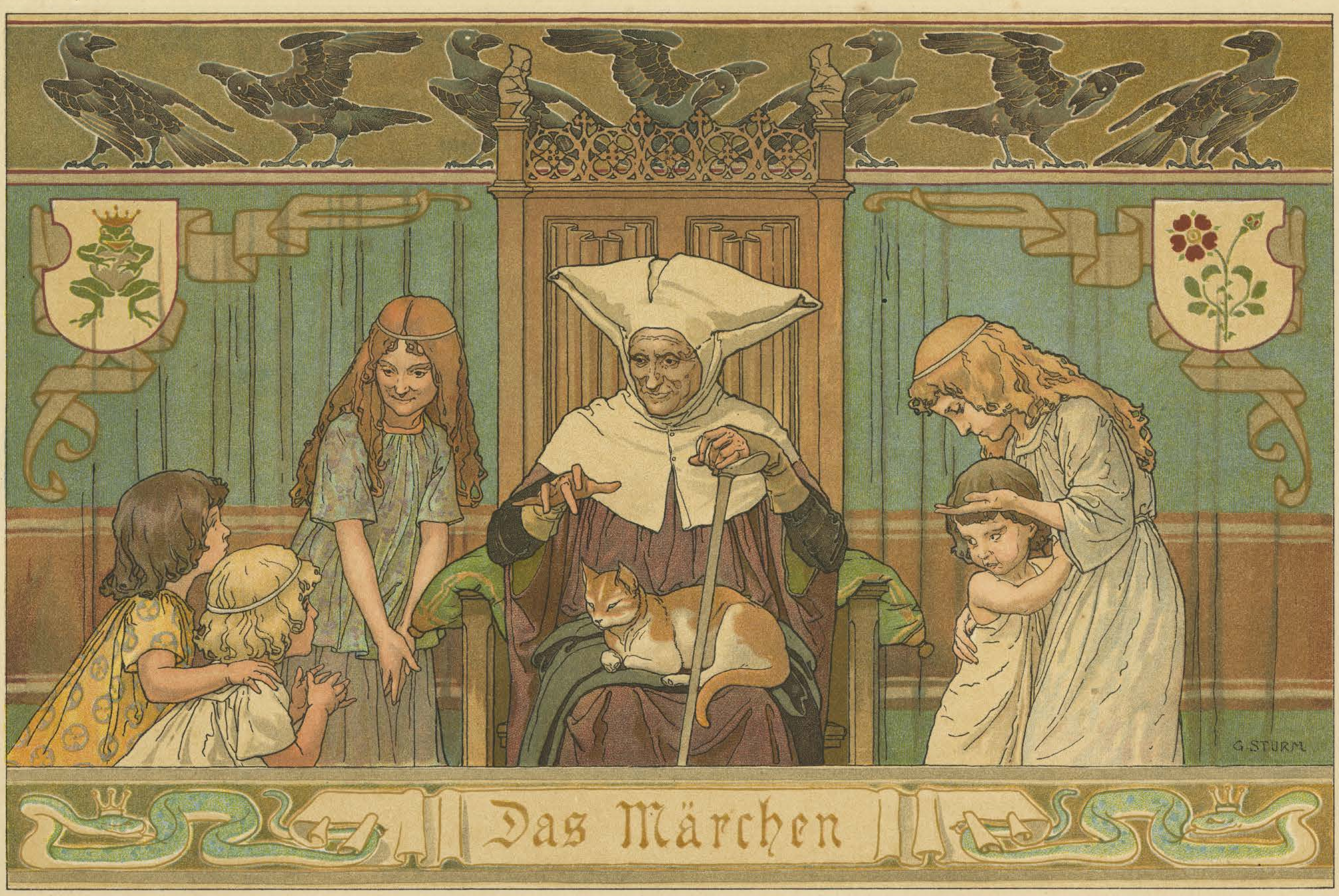

Dekorative Vorbilder XIV.

EMIL HOCHDANZ-STUTTGART

Verlag von Jul. Hoffmann, Stuttgart.

VON PROF. G. STURM.

LANDSCHAFTLICHE MOTIVE.

Dekorative Vorbilder XIV.

EMIL HOCHDANZ STUTTGART

Verlag von Jul. Hoffmann, Stuttgart.

ENTWORFEN VON MAURICE DUFRÈNE.

MUNZ & GEIGER, STUTTGART

Verlag von Jul. Hoffmann, Stuttgart.

NACH ZEICHNUNGEN VON PATTEN WILSON.

Dekorative Vorbilder XIV.

EMIL HOCHDANZ STUTTGART

Verlag von Jul. Hoffmann, Stuttgart.

VON R. BEAUCLAIR.

FRIESE UND ECKSTÜCKE.

Dekorative Vorbilder XIV. A. Gatternicht, Stuttgart. Verlag von Jul. Hoffmann, Stuttgart.

ENTWORFEN VON R. GODRON.

Stuttgarter Vereins Buchdruckerei.

Verlag von Jul. Hoffmann, Stuttgart.

NACH EINEM ORIGINALE VON LUDWIG VON HOFMANN.

KRANICHE

Dekorative Vorbilder XIV. A. Gatternicht, Stuttgart. Verlag von Jul. Hoffmann, Stuttgart.

NACH AQUARELL VON PROFESSOR G. STURM.

Dekorative Vorbilder XIV.

A. Gatternicht, Stuttgart.

Verlag von Jul. Hoffmann, Stuttgart.

VON R. BEAUCLAIR.

M. Seeger, Stuttgart.

Verlag von Jul. Hoffmann, Stuttgart.

ENTWORFEN VON PROFESSOR A. SEDER.

Dekorative Vorbilder XIV.

Verlag von Jul. Hoffmann, Stuttgart.

NACH EINEM ENTWURFE VON R. KÜHNEL.

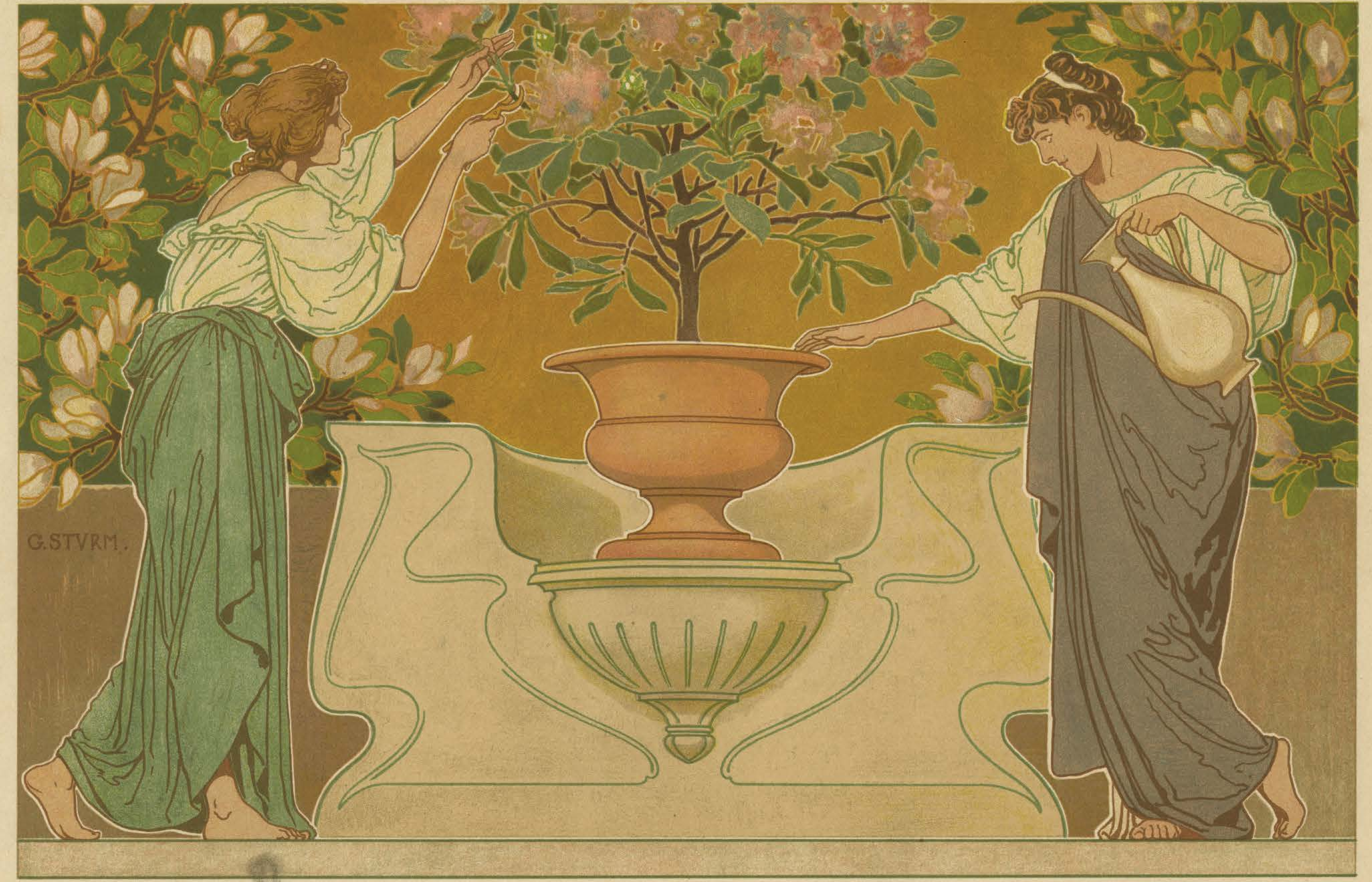

A. Gatternicht, Stuttgart.

Verlag von Jul. Hoffmann, Stuttgart.

NACH AQUARELL VON PROF. G. STURM.

Dekorative Vorbilder XIV. EMIL HOCHDANZ STUTTGART Verlag von Jul. Hoffmann, Stuttgart.

VON R. BEAUCLAIR.

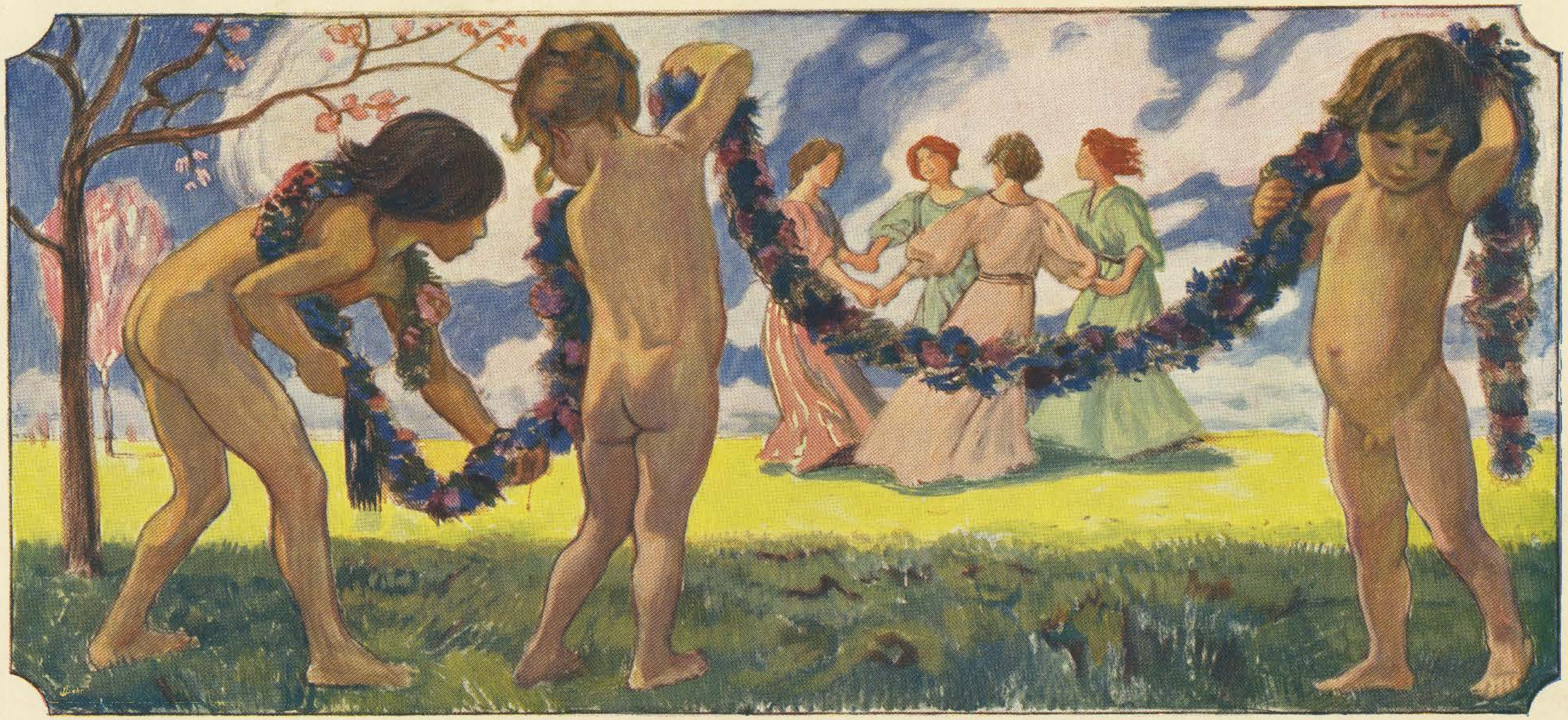

Stuttgarter Vereins Buchdruckerei.

Verlag von Jul. Hoffmann, Stuttgart.

NACH EINEM ORIGINALE VON LUDWIG VON HOFMANN.

EMIL HOCHDANZ STUTTGART

Verlag von Jul. Hoffmann, Stuttgart.

ENTWORFEN VON H. DE WAROQUIER.

EMIL HOCHDANZ·STUTTGART
Verlag von Jul. Hoffmann, Stuttgart.

NACH ENTWÜRFEN VON MARIE MÜNSTER.

DIE ZEICHEN DES TIERKREISES I.

Löwe. Skorpion. Jungfrau. Schütze. Wage. Steinbock.

Dekorative Vorbilder XIV.

EMIL HOCHDANZ, STUTTGART

Verlag von Jul. Hoffmann, Stuttgart.

ENTWORFEN VON PROFESSOR G. STURM.

PFAU MIT SONNENBLUME. DEKORATIVE FÜLLUNG.

EMIL HOCHDANZ STUTTGART

Verlag von Jul. Hoffmann, Stuttgart.

NACH EINEM AQUARELL VON LOUIS FUCHS.